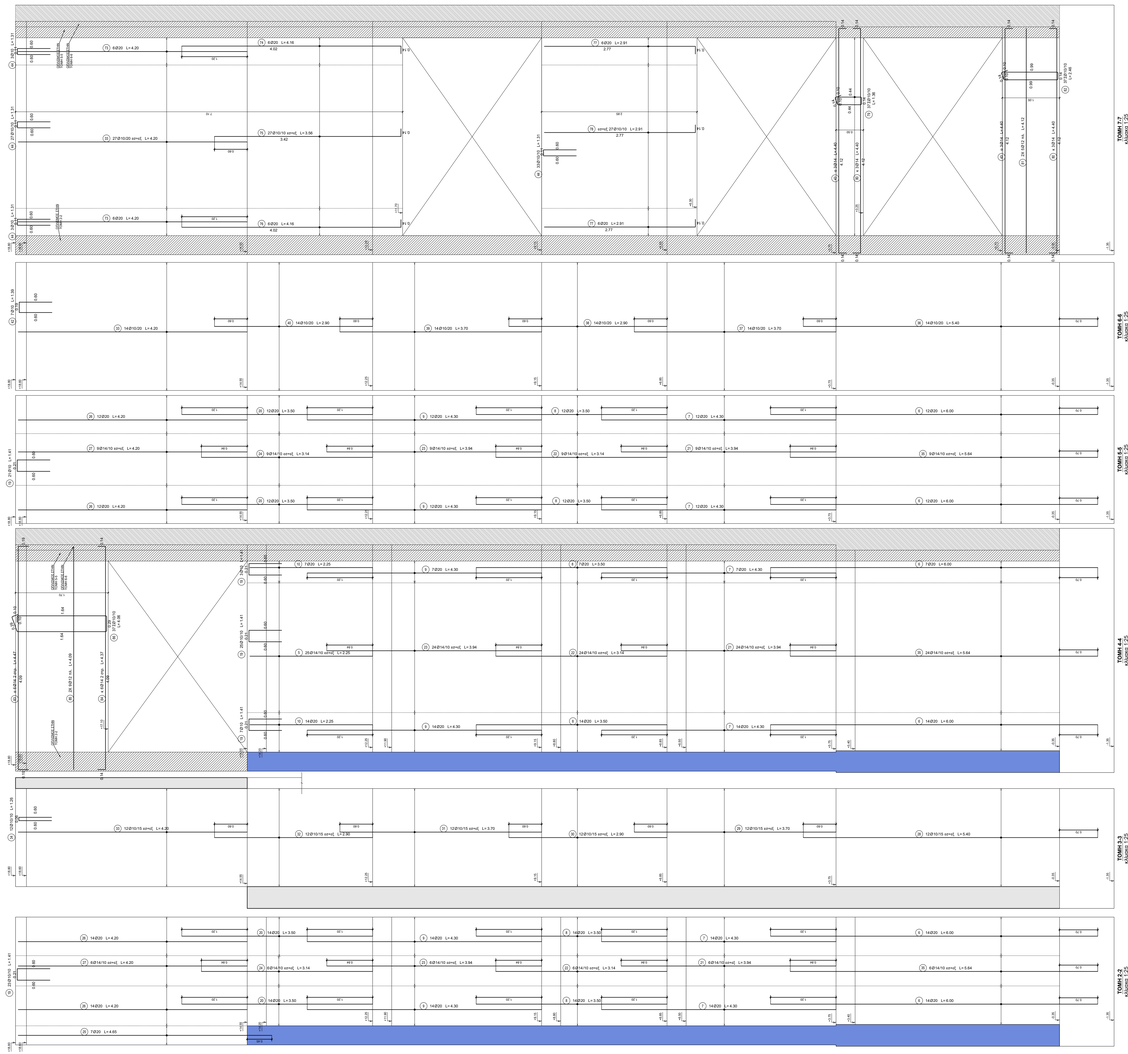

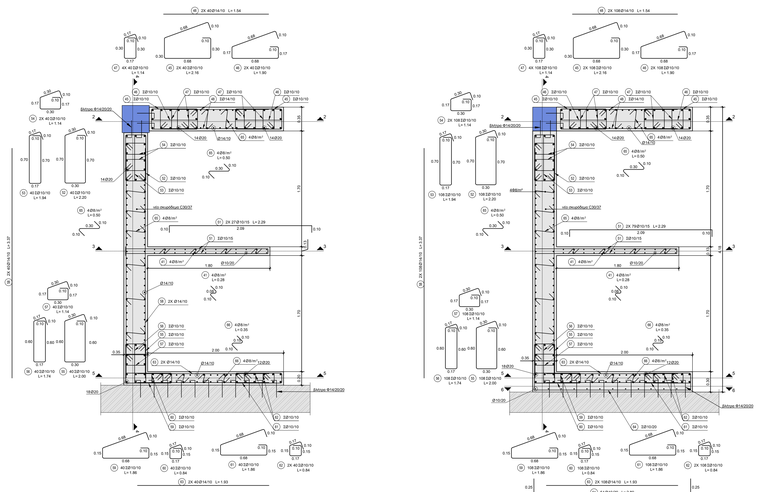

ΤΟΙΧΙΟ 4 ΣΤΑΘΜΕΣ -0.35 - +3.75
κλίμακα 1:20

ΤΟΙΧΙΟ 4 ΣΤΑΘΜΕΣ +3.75 - +14.55
κλίμακα 1:20

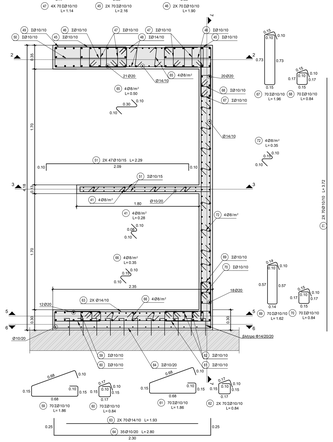

ΤΟΙΧΙΟ 4 ΣΤΑΘΜΕΣ (+6.30 - +9.15)&(+11.70 - +18.80)
κλίμακα 1:20

Α/Α	Πίνακας οπλισμών Φύλλο 1 από 2	Ø	ΤΕΜΑΧΙΑ	ΜΗΚΟΣ ΑΝΑ ΤΕΜ	ΜΗΚΟΣ ΣΥΝΟΛΟ ΜΗΚΟΣ	ΒΑΡΟΣ kg/m	ΒΑΡΟΣ ΣΥΝΟΛΟ ΒΑΡΟΣ
1	0.25	14	50	2.25	112.50	1.210	136.13
5	3.00	20	73	6.00	438.00	2.470	1081.86
7	4.30	20	73	4.30	313.90	2.470	775.33
8	3.50	20	73	3.50	255.50	2.470	631.09
9	4.30	20	73	4.30	313.90	2.470	775.33
10	0.25	20	21	2.25	47.25	2.470	116.71
11	0.60 / 0.60	10	79	1.41	111.39	0.617	68.73
13	3.50	20	52	3.50	182.00	2.470	449.54
17	0.25	14	78	3.94	307.32	1.210	371.86
18	0.25	14	78	3.14	244.92	1.210	296.35
19	0.25	14	78	3.94	307.32	1.210	371.86
20	0.75	14	30	3.14	94.20	1.210	113.98
21	0.25	20	7	4.65	32.55	2.470	80.40
26	4.20	20	52	4.20	218.40	2.470	539.45
27	4.20	14	30	4.20	126.00	1.210	152.46
28	0.45	10	24	5.40	129.60	0.617	79.96
29	0.75	10	24	3.70	88.80	0.617	54.79
30	0.90	10	24	2.90	69.60	0.617	42.94
31	0.75	10	24	3.70	88.80	0.617	54.79
32	0.90	10	24	2.90	69.60	0.617	42.94
33	0.60 / 0.60	10	92	4.20	386.40	0.617	238.41
34	0.60 / 0.60	10	12	1.26	15.12	0.617	9.33
35	5.64	14	78	5.64	439.92	1.210	532.30
36	0.45	10	14	5.40	75.60	0.617	46.65
37	0.75	10	14	3.70	51.80	0.617	31.96
38	0.90	10	14	2.90	40.60	0.617	25.05
39	0.75	10	14	3.70	51.80	0.617	31.96
40	0.90	10	14	2.90	40.60	0.617	25.05
41	0.30 / 0.30 / 0.15	8	160	0.28	44.80	0.395	17.70
42	0.60 / 0.60	10	7	1.39	9.73	0.617	6.00
43	0.10 / 0.12 / 0.12 / 0.12